TINGMÄRGID
AS Connecto Eesti

- Proj. 0,4 kV maakaabelliin
- Proj. kaitsetoru
- Proj. liitumiskilp
- Olemasolev 0,4 kV õhuliin
- Olemasolev kat. piir

Tingmärgid: ELT (TRAM)

XW1.1	Proj. välisvalgustuse maakaabe 750N kaitsetorus (x-kaablite arv)
XW1.1	Proj. välisvalgustuse maakaabel 750N kaitsetorus (x-kaablite arv)- väljaehitav vastavalt etapile
XW1 XW1	Proj. madalpinge maakaabel 750N kaitsetorus (x-kaablite arv)
	Proj. kaablikaitsetoru 1250N
	Proj. kaablikaitsetoru 1250N viadukti ehitise sees
	Proj. kaablikaitsetoru 750N tunneli ehitise sees
	Proj. sõidutee valgusti, konsool, metallmast, jaland
	Proj. sõidutee valgusti, HE-metallmast, jaland
	Proj. sõidutee valgusti, konsool, metallmast, jaland - väljaehitav vastavalt etapile
	Proj. sõidutee valgusti, konsool, metallmast, silla kinnitus servaprussi külge
	Proj. kergliiklustee valgusti, metallmast, jaland
	Proj. tunnelivalgusti
NR / M/K / A B C D	Proj. valgustuspunkti info NR - Valgusti number M - masti pikkus/ K - konsool A, B, C, D - valgusti andmed
	Proj. valgustuse juhtimiskilp (LJS)
	Persp. liitumiskilp

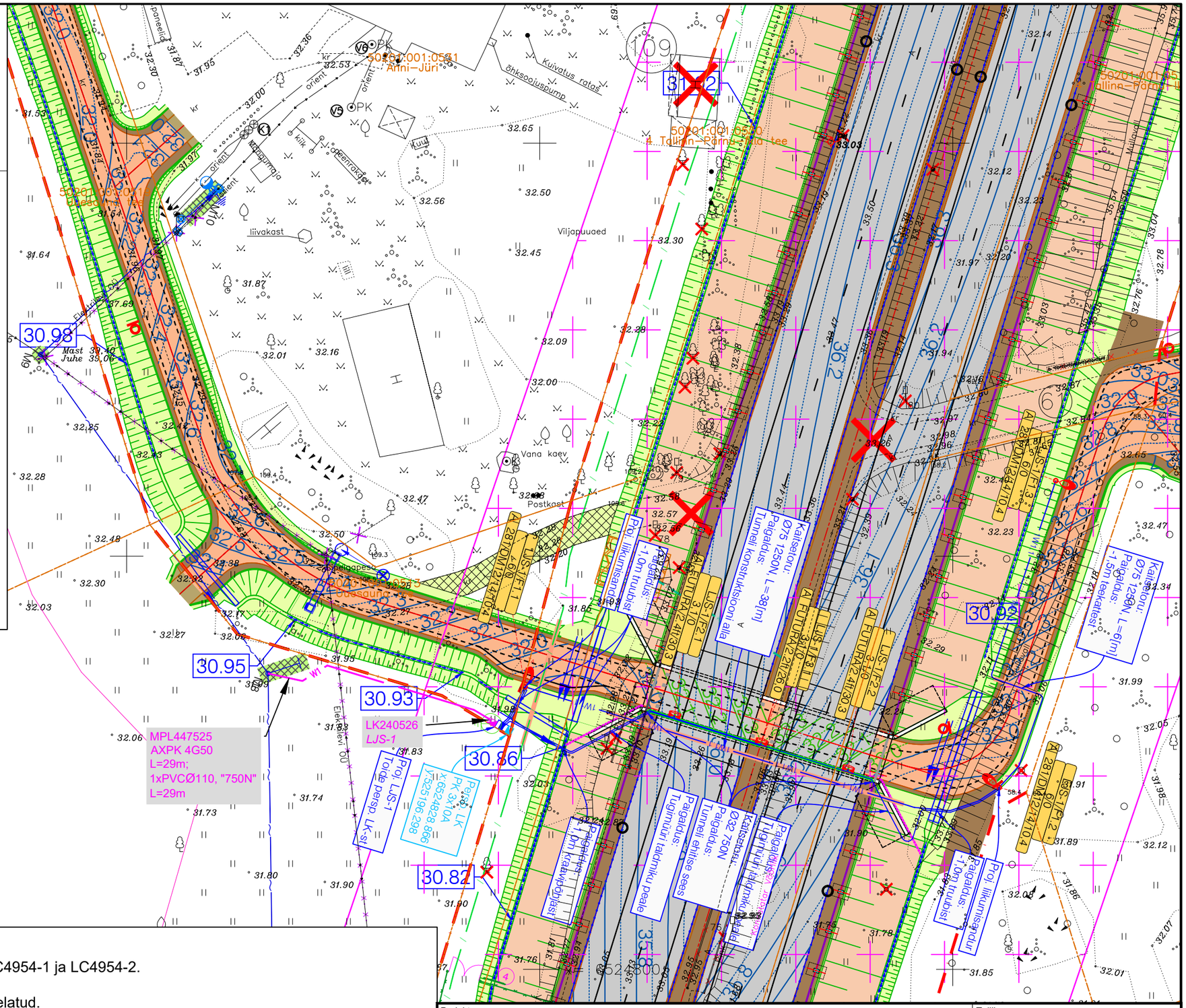

Märkused:

1. Rajada 0,4 kV kaabelliinid ja liitumisp vastavalt joonistele LC4954-1 ja LC4954-2.
2. Maakaabel paigaldada min 1,2 mahasõitude alla min 1,5 m.
3. Riigitee maal on kõrvalekalded kooskõlastatud projektist keelatud.
4. Taastada katted.
5. Kui maakaabli ja kilbi ehitus toimub peale teeprojekti valmimist, siis katendid taastamisel lähtuda projektist „Riigitee 4 (E67) Tallinn-Pärnu-Ikla km 70,2-78,8 Haimre-Konuvere lõigu 2+2 sõidurajaga maantee ehitusprojekt“. Kui ehitus toimub enne viadukti valmimist, siis taastada olemasolev olukord.
6. Paigaldus ja -ehitustöödel juhinduda k.o. projektist, kehtivatest eeskirjadest ja Elektrilevi OÜ ning teiste asjaomaste organisatsioonide kooskõlastamisel esitatud nõuetest.
7. Tööde teostamisel kasutada keskkonnasõbralikke meetodeid.

Projekt:	**Tänavavalgustuse liitumine elektrivõrguga Uuesauna tee kinnistul, Aruküla, Märjamaa vald, Raplamaa**		Tellija:	**Elektrilevi OÜ**
Joonis:	**0,4 kV elektrivõrgu plaan**		Joonise nr:	**LC4954-1**
CONNECTO AS Connecto Eesti Registrikood: 17100148 Tuisu tn 19, 11314 Tallinn tel. 606 3100, faks 606 3101	Projekteeris	**L. Saamel** 14.07.2026		
	Kontrollis	**L. Saamel**	Mõõtkava **M 1:500**	Leht 1 / Lehti 1
			Staadium **TP**	